

ANEXA Nr.1

la H.C.G. 27/2020

PLAN DE AMPLASAMENT

SUPRAFAȚA DE 23MP 4,60/5

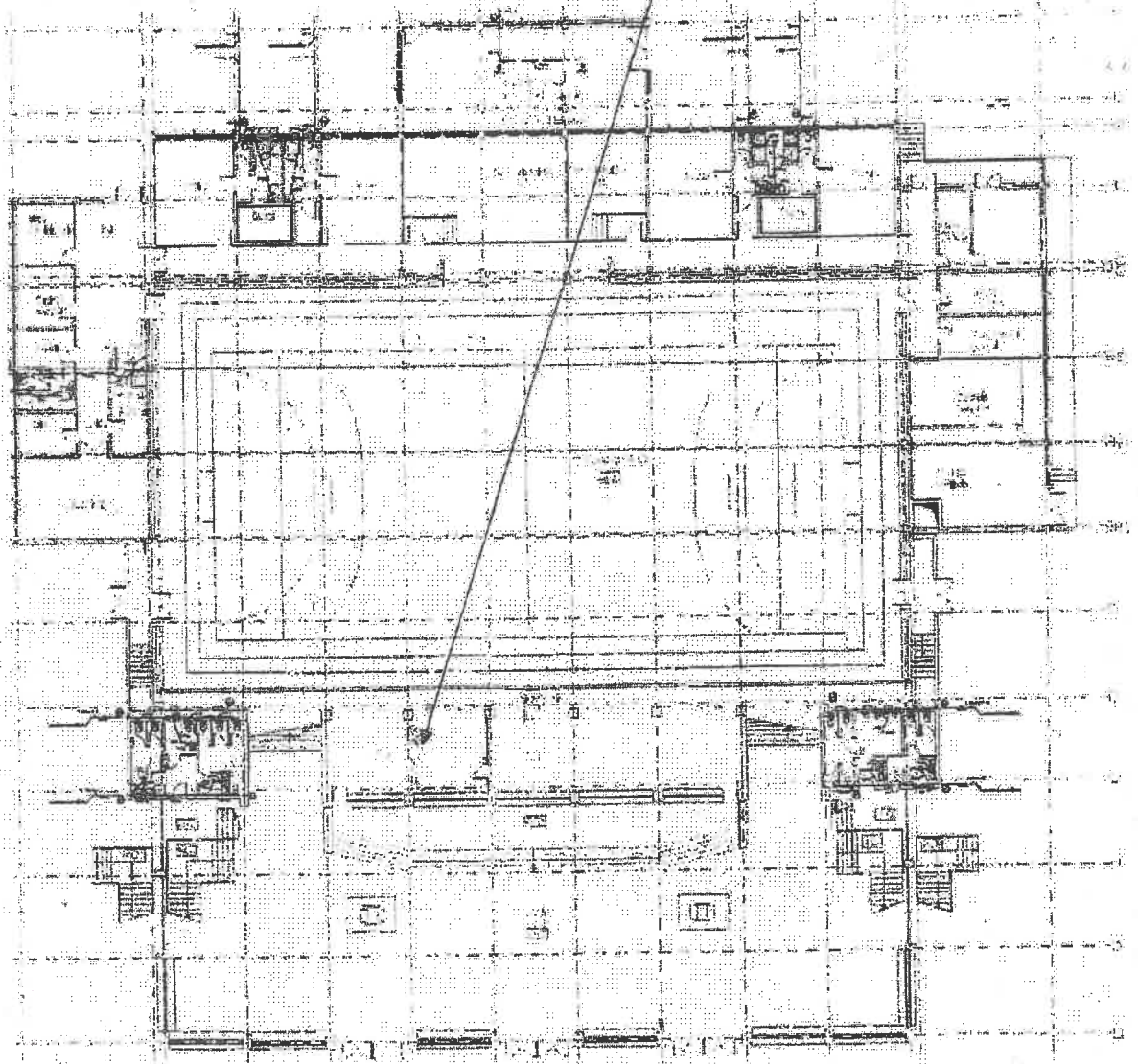

INTOCMIT
GHEORGHE BIETAN
[Signature]

CONSILIUL JUDETEAN BRAILA

ANEXA Nr.2

la H.C.J. nr. *27/2020*

DATELE DE IDENTIFICARE

ale spatiului in suprafata de 23 mp din imobilul Sala Polivalenta, situat in Braila, Parcul Monument-Kiseleff, proprietate publica a judetului Braila, care se transmite in folosinta gratuita Asociatiei Judetene de Fotbal Braila

Nr. crt.	Locul unde este amplasat imobilul	Persoana juridica de la care se transmite imobilul	Persoana juridica la care se transmite imobilul	Suprafata -mp-	Valoarea -lei-
1.	Judetul Braila, Municipiul Braila, Parcul Monument- Kiseleff	Judetul Braila, Consiliul Judetean Braila	Asociatia Judeteana de Fotbal Braila	23,00	46.803,39

Intocmit,
C. Tipan

Tipan